L'ACTU PHOTO
à l'Ouest

OCT. 2009 → AVRIL 2010 - N°9

← PHOTO À L'OUEST

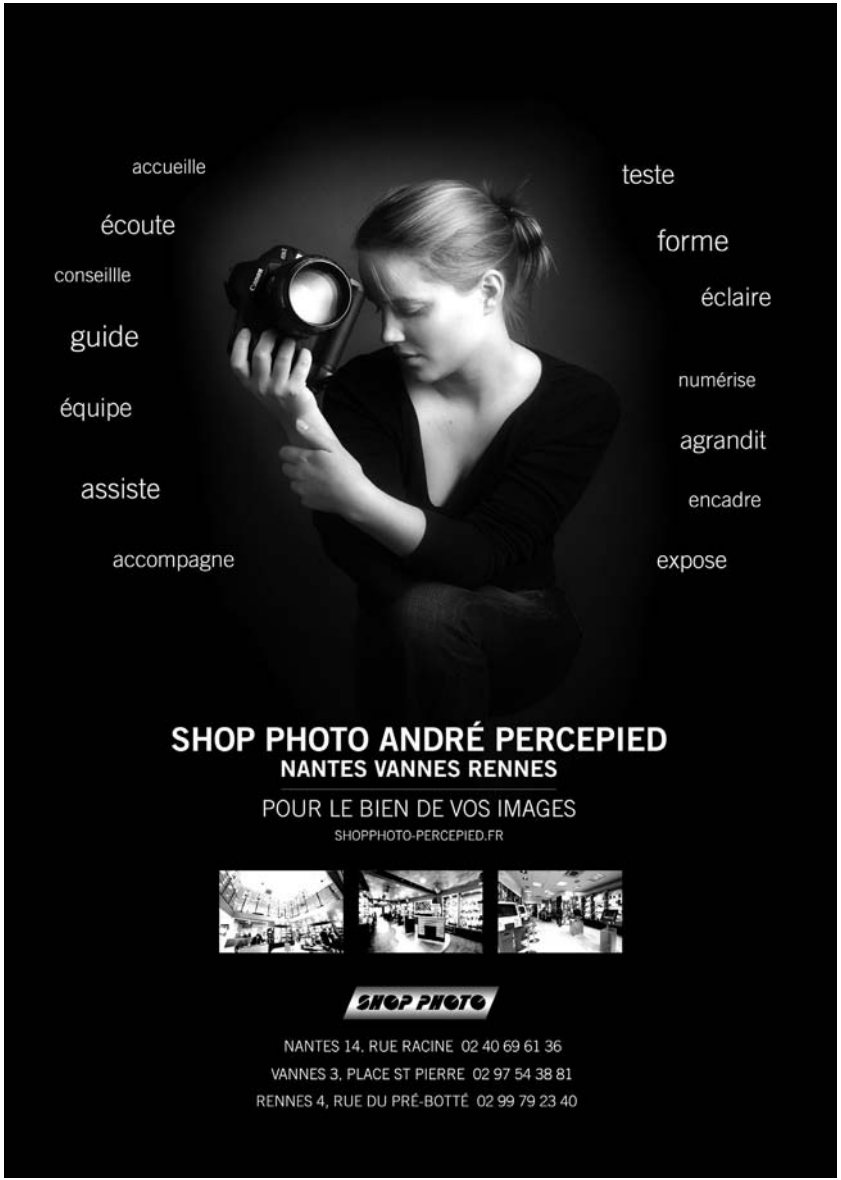

Associations : adhérez à Photo à l'ouest en 2010 !

Depuis sa création fin 2003, Photo à l'ouest a rassemblé de nombreux acteurs régionaux autour de projets collectifs. Après *Le Guide de la photographie à l'ouest*, le site internet **www.photoalouest.com** se propose d'être un carrefour pour toutes les photographies dans l'ouest. Vous pouvez déjà y annoncer vos actions gratuitement tout au long de l'année. **À partir du début 2010,** nous proposons aux associations photographiques de l'ouest (lieux réguliers, manifestations, ou associations sans lieu d'exposition) de disposer d'une page dédiée sur ce site internet très bien référencé. En échange d'une adhésion annuelle, vous disposerez de codes d'accès à un éditeur personnel (pour vos textes et images). Il n'est pas nécessaire pour vous d'avoir déjà un site internet et l'actualisation de votre page (possible à tout moment) ne prend que quelques minutes. Enfin, en rejoignant le projet Photo à l'ouest, nous vous proposons, chaque année, des actions mettant en lumière la diversité des auteurs-photographes de l'ouest (projections, stands de livres, expositions collectives, débats-rencontres…) : le calendrier 2010 est en cours de réalisation jusqu'au 30 mars et portera sur la thématique « Photographie et recherches » (recherches esthétiques, formelles, techniques…)

Remerciements : Solumedia, Ville de Conches-en-Ouche, André Percepied, Sensibilité Photo.

Photo à l'ouest / PAO est une association régionale qui fédère les acteurs de la photographie dans l'ouest. Siège social : 6, rue des Artificiers 35700 Rennes ; **contact@photoalouest.com**. Présidents d'honneur 2009 : Marie-Hélène Godard & Christian Siloé. **Adhésions 2010** : associations et collectivités = 50 euros / photographes = 30 euros (10 euros pour étudiant ou demandeur d'emploi), écrire à adherer@photoalouest.com // **Image de couverture** de ce numéro 9 : Yann Rollo van de Vyver, Le masque, contact@yanimage.com. Cette image fait partie d'un ensemble d'expositions de photographies, présenté à l'occasion de la première édition du festival « Les Féerotiques », à Rennes les 10, 11 & 12 décembre 2009, manifestation qui développe des rencontres entre art et érotisme. Programme complet : www.lesfeerotiques.fr (expositions du 9 au 19 décembre inclus : voir page 6). // L'Actu Photo à l'ouest est diffusé dans une centaine de villes, avec le concours des adhérents (ISSN en cours). Directeur de publication : Paul Vancassel. Réalisation : www.estampes.com Prochain numéro (Printemps-été 2010) : adresser vos infos avant le 30 mars 2010.

agence culturelle de Bretagne
SHOP PHOTO
Région PAYS DE LA LOIRE
RENNES
Sten|Léna L'image | numérique à façon

France bleu Armorique 103.1
Écoutez pour voir en bleu

VILLE DE CONCHES

BIENNALE PHOTOGRAPHIQUE 2008,

1er PRIX :

Stéphane Moiroux
& Grégory Marchand

Ils présenteront en 2010 le résultat d'un travail

au sein de différents peuples d'Amérique (Inuit, Navajo, Maya et Quechua)

© S. Moiroux, G. Marchand – Extrait de l'exposition « Un long fleuve tranquille », dans le cadre de la Biennale Photo 2008 « Le fleuve, transport et communication »

Prochaine biennale photographique :
octobre / novembre 2010

Renseignements : Maison des Arts – Place A. Briand, 27190 Conches (Eure)

Tél. 02.32.30.76.42 – email : tourisme@conchesenouche.com

Agenda // Octobre & novembre 2009

QUIMPERLÉ ET BANNALEC (56) : du 24/10 au 06/12, « **le Novembre en Photo** ». www.quimperle.com

RENNES (35) : le 27/10, **François Legeait** « Palestine 141 », café-débat avec l'auteur à 20 h 30, librairie La Cour des Miracles (rue de Penhoët).

NANTES (44) : du 28/10 au 28/11, **Valérie Donsbecke** « Architectures de verre », Galerie Confluence (13 Quai de Versailles).

CHARTRES-DE-BRETAGNE (35) : jusqu'au 29/10, **Emmanuel Smague** « Le soleil dans les yeux », Carré d'Art - Pôle Sud (1 rue de la conterie).

RENNES (35) : jusqu'au 30/10, **Vincent Rubin** « Pour aller où ? » [notre illustration], Galerie de la Présidence – Université Européenne de Bretagne – Rennes 2 (place Recteur H. Le Moal).

LE QUIOU (22) : du 30/10 au 12/12, **Fred** « Dead Line » (Polaroïds), Galerie Ti Form (le bourg).

BREST (29) : jusqu'au 31/10, **J.-H. Engström** « Trying to dance » et « Haunts », Centre Atlantique de la Photographie – Galerie du Quartz (av. Georges Clémenceau).

CAEN (14) : jusqu'au 31/10, **Axelle Rioult**, Artothèque de Caen – Hôtel d'Escoville, place St-Pierre.

BONCHAMP (53) : jusqu'au 31/10, **André Dorgère** « Symphonie des couleurs » (manifestation « un automne au Québec »), Médiathèque.

RENNES (35) : jusqu'au 2/11, **Philippe Durieux** « La peinture de Beethoven », Magasin Harmonia Mundi (3 rue Jean Jaurès).

LE MANS (72) : jusqu'au 12/11, **Georges Quaglia** « Enfances », Bâtiment Claude Monet, Centre Hospitalier du Mans.

RENNES (35) : jusqu'au 15/11, adressez vos propositions artistiques (fiche «artiste» complétée) pour la 4e édition de **l'Image Publique**, « photographie et recherche ».

Infos sur **www.photoalouest.info**

L'IMAGE PUBLIQUE #4
DU **1 AU 22 OCTOBRE** 2010
// PHOTOGRAPHIE & RECHERCHE // EXPOSITIONS, PROJECTIONS, CONFÉRENCES PUBLIQUES...
RENNES + MÉTROPOLE

Vincent Rubin « Pour aller où ? »

GUIDEL (56) : du 03/11 au 21/11, expo collective **Sensibilité Photo**, Espace Avalon.

ERNÉE (53) : du 07/11 au 15/11, **Yann Rollo van de Vyver** « Louis Derbrée » (la genèse du bronze monumental « le Prophète »), Espace Clair de lune.

CAEN (14) : du 13/11 au 23/12, **A. Kruse Jensen** « between the real & the imaginary » (festival « Les Boréales »), Artothèque de Caen – Hôtel d'Escoville (place St-Pierre).

ORGÈRES (35) : jusqu'au 15/11, **Paul-Marie Guilbert** « Balade citadine », Espace culturel « le Belvédère » (place de l'église).

ROSTRONEN (22) : du 16/11 au 21/11, **Jacques Yvergniaux** « Gens de Boromo » (semaine solidarité des Côtes d'Armor), Lycée professionnel.

RENNES (35) : du 18/11 au 19/12, « **Le monde entier s'était remis à vivre** » (exposition collective - saison « ré-enchantement »), MJC Le Grand Cordel (18 rue des Plantes).

ST-SÉBASTIEN SUR LOIRE (44) : les 20/11 & 21/11, à 20 h 30, **Montages audio-visuels en diaporama**, l'Escall (rue des Berlaguts).

LANNION (22) : jusqu'au 21/11, **Emeric Feher** [notre illustration], L'Imagerie (19 rue J. Savidan).

CHARTRES-DE-BRETAGNE (35) : du 24/11/2009 au 14/01/2010, **Rodrigo Albert** « Inserçao », Carré d'Art - Pôle sud (Inau : Jeudi 26 novembre, à 18 h 30).

Emeric Feher.

RENNES (35) : du 27/11 au 20/12, **Jacques Yvergniaux** « Écoles de Mopti », Centre Médico Psycho Pédagogique (23 cours Kennedy).

RENNES (35) : du 30/11 au 19/12, « **La ville à 360°** » (exposition collective), École Régionale des Beaux-Arts de Rennes (rue Hoche).

NANTES (44) : du 02/12 au 31/12, **Foire à la photo**, Galerie Confluence (13 Quai de Versailles).

Concours Image Publique 2010

Photographie & recherche
Règlement à partir du 20/12/2010 sur
WWW.PHOTOALOUEST.INFO

L'IMAGE PUBLIQUE #4
DU 1 AU 22 OCTOBRE 2010
// PHOTOGRAPHIE & RECHERCHE // EXPOSITIONS, PROJECTIONS, CONFÉRENCES PUBLIQUES...
RENNES + MÉTROPOLE

LORIENT (56) : jusqu'au 6/12, **Rencontres Photographiques du Pays de Lorient** (18e : « L'attachement quotidien »), Plusieurs lieux dont Galerie Le Lieu – Maison de la mer (quai de Rohan – port de plaisance). Quel tableau peut-on faire aujourd'hui de la vie au jour le jour, avec ses moments d'exception et de banalité ? Selon le milieu social, la situation géopolitique et la culture des protagonistes, l'approche et la distance adoptées par l'artiste, son degré d'implication et son engagement, chaque travail apportera de manière singulière, une perception du monde. Avec : Christian Lutz, Kristine Thiemann, Franck Gérard, Adeline Keil, Thierry Boulgakoff, Serguey Maximishin, Stéphane Cuisset, Pascal Mirande, Isabelle Vaillant.

PLUS D'INFOS : http://www.lelieu-rp.com

RENNES (35) : du 09/12 au 19/12, 1er Festival « **Les Féérotiques** », avec expositions photographiques de : Laurent Benaïm, Eric Bonzy, Yann Rollo van de Vyver, Hors-Cadre, Gilles Courat, Nico Arach.

RENNES (35) : le 17/12, de 21 h à 3 h, « **Juillet en décembre** », à l'UBU club-concerts (Soirée de soutien aux Éditions de Juillet, avec des groupes rock de la région : 10 & 12 euros + un livre offert). www.editionsdejuillet.com

LANNION (22) : jusqu'au 20/12, « **Carnets d'artistes** » (exposition collective, coproduite avec Atkinos, Rien à voir, la Médiathèque de Quimper et l'Artothèque de Vitré), L'Imagerie (19 rue J. Savidan). www.imagerie-lannion.com

Dominique Mérigard

LES FÉÉROTIQUES

1er festival « art et érotisme » en France

Rennes
10 –11–12 décembre 2009

Photographie :
expositions du 9 au 19 décembre inclus

WWW.LESFEEROTIQUES.FR

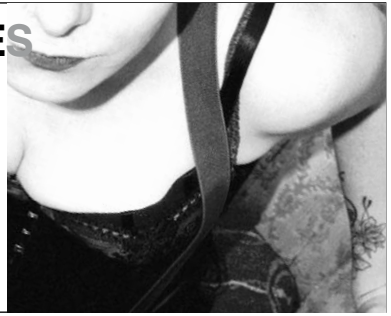

Agenda // Janvier & février 2010

RENNES (35) : jusqu'au 3/01/2010, **Patrick Tourneboeuf** (Tendance Floue) « La cicatrice », Escalier de la bibliothèque – Les Champs-Libres.

NANTES (44) : jusqu'au 28/02, **Sovan Kim** [notre illustration], Galerie Confluence (13 Quai de Versailles).

CHOLET (49) : du 05/01 au 12/02/2010, **Toinette** « Voiles » [notre illustration], (installation, projection) [notre illustration],au Jardin de Verre (13 bd Gustave Richard).

RENNES (35) : du 8/01 au 13/02, **Olivier Rucay** « variations nuagées » (installation multimédia - Saison « ré-enchantement »), MJC Le Grand Cordel (18 rue des Plantes).

LANNION (22) : du 09/01 au 20/02, **Lauréats du prix Arcimboldo** (10 ans de « Gens d'Images »), L'Imagerie (19 rue J. Savidan).

RENNES (35) : jusqu'au 18/01/2010, **Bernard Cornu** « Lisboa, et les chemins d'errance », Péniche Spectacle – Quai St-Cyr (près place de Bretagne).

CHARTRES DE BRETAGNE (35) : du 21/01 au 27/02/2010, **Collectif Nar** Photos « Fragments d'Istanbul », Carré d'Art - Pôle sud (Inau : jeudi 4 février, à 18 h 30.)

LORIENT 56 : du 20/02 au 28/02/2010, exposition collective **Société Lorientaise des Beaux-arts** (S.L.B.A. / Palais des Congrès).

GUIDEL (56) : le 28/02/2010, de 9 h à 18h, **13 e Foire Photo-Ciné**, Espace Avalon, organisée par Sensibilité Photo (bourse au matériel d'occasion et de collection).

Sovan Kim

Toinette

Agenda // Mars à juin 2010

CHARTRES DE BRETAGNE (35) : du 04/03 au 10/04/2010, **C. Martigny** « Fougères, un portrait contemporain », Carré d'Art - Pôle sud.

NANTES (44) : du 1/03 au 30/04, **Carla van de Puttelaar,** Galerie Confluence (13 Quai de Versailles).

CHARTRES DE BRETAGNE (35) : du 20/04/2010 au 22/05, **Muriel Bordier** « Espace muséaux », Carré d'art _ Pôle sud.

MORTAGNE SUR SÈVRE (85) : du 24/04 au 09/05/2010, **Quinzaine de l'Image (2e)**, expositions photographiques, dessin, peinture - lieux à préciser.

CHARTRES DE BRETAGNE (35) : du 27/05 au 12/06, **collectif « Il pleut encore » [notre illustration]**, Carré d'Art – Pôle Sud.

DOL DE BRETAGNE (35) : du 5/06 au 27/06, Mois de l'Image (« l'eau, les hommes » - organisation D.P.I.)

Collectif Il pleut encore

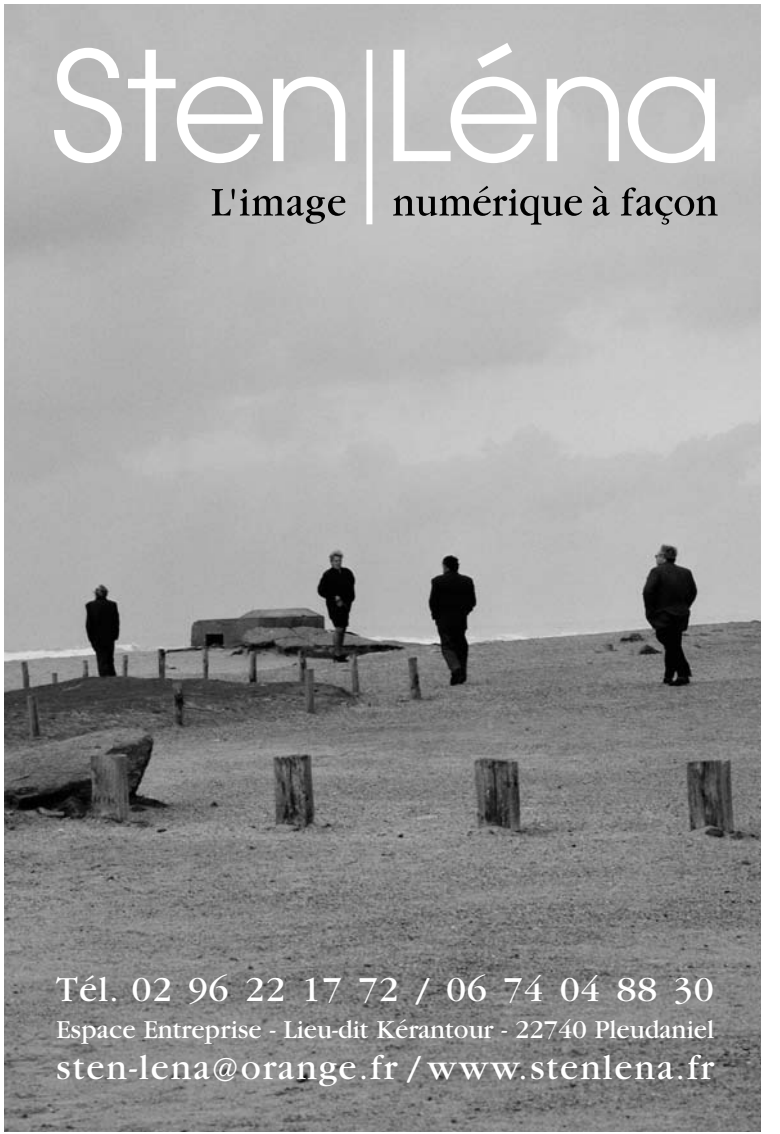

UN CARREFOUR
POUR TOUTES LES PHOTOGRAPHIES
DANS L'OUEST

J.-M. Le Brestec

N. Genette

F. Dumont

L'AGENDA | LES PHOTOGRAPHES | LE GUIDE | LES LIEUX | LES ÉDITEURS | DES LIENS
+ DES BRÈVES DES ADHÉRENTS | + LES PROJETS DE PHOTO À L'OUEST SUR .INFO

REDÉCOUVREZ

WWW.**PHOTOALOUEST.COM**